

FESTIVAL PARIS L'ÉTÉ

Avril 2026

G4 - Communication 360

Léa Jenny & Timothée Darrou

FESTIVAL PARIS L'ÉTÉ

Le Festival Paris l'Été est un **événement culturel pluridisciplinaire** qui anime chaque été la capitale française.

Il propose une **programmation** mêlant :

- Théâtre
- Danse
- Cirque
- Musique
- Expositions

Lieux : à Paris et en Île-de-France. Il investit aussi bien des sites emblématiques que l'espace public.

Objectif : rendre la culture accessible à tous.



INTENTIONS



LE SOLSTICE

Ce qui fait la spécificité de ce festival, c'est qu'il se déroule en **Juillet - Août**, autour du solstice d'été : **journées longues** et **climat chaud**

→ favorisent **la fête** et la **réappropriation de l'espace urbain**

La célébration du solstice était à l'origine une fête **païenne**, qui s'est transformée au fil du temps.

→ revenir aux sources de cette tradition, en renouant avec ses dimensions **rituelles** et **son lien à la nature**

MOTS-CLÉS

- **Solstice**
- **Païen**
- **Nature**

IDENTITÉ VISUELLE

2. IDENTITÉ VISUELLE

Couleurs

#C7C5E1

#8FC190

#F6E493

#E08F39

#BFBDA7

#F0ECE5

#3E3023

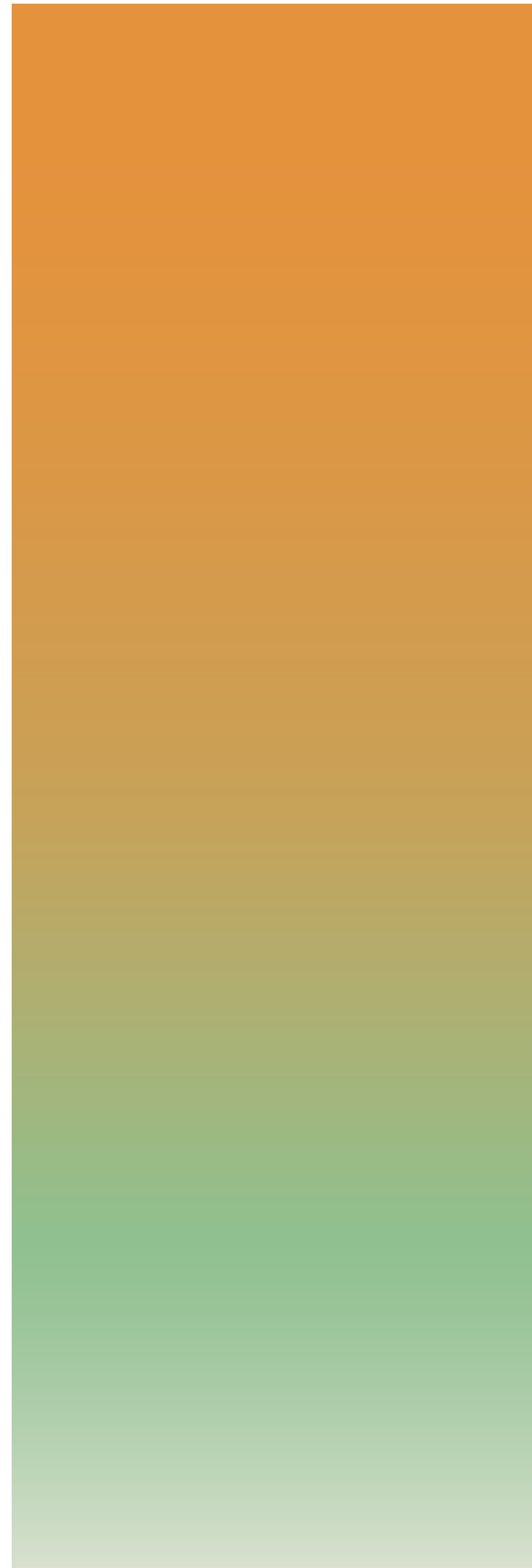
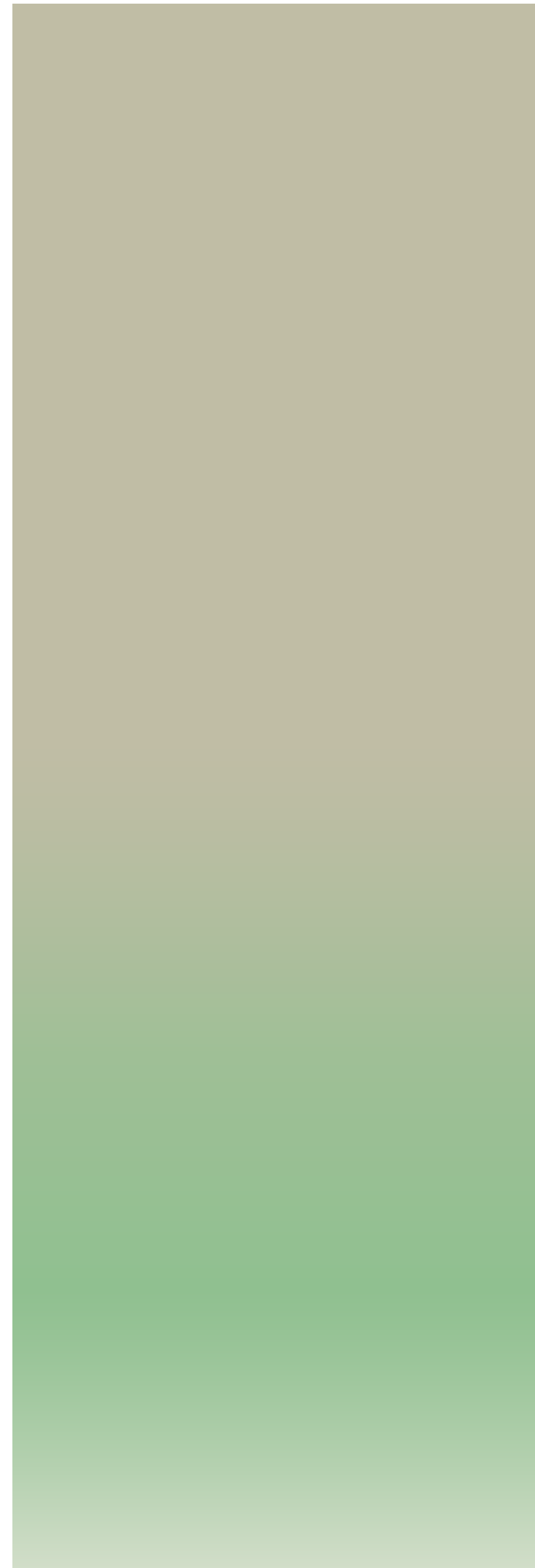

Longs dégradés de
3 couleurs avec le
beige clair en bas.

FESTIVAL 
PARIS L'ÉTÉ

On conserve :

- Le logo combiné
- Le symbol du soleil
- La typographie «Tanker»

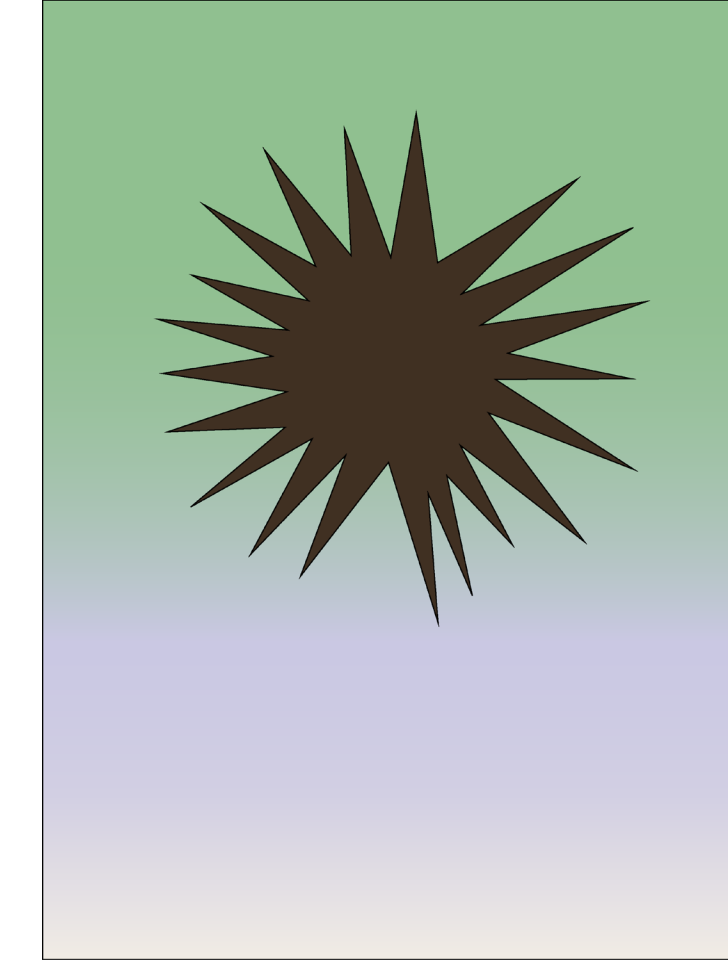
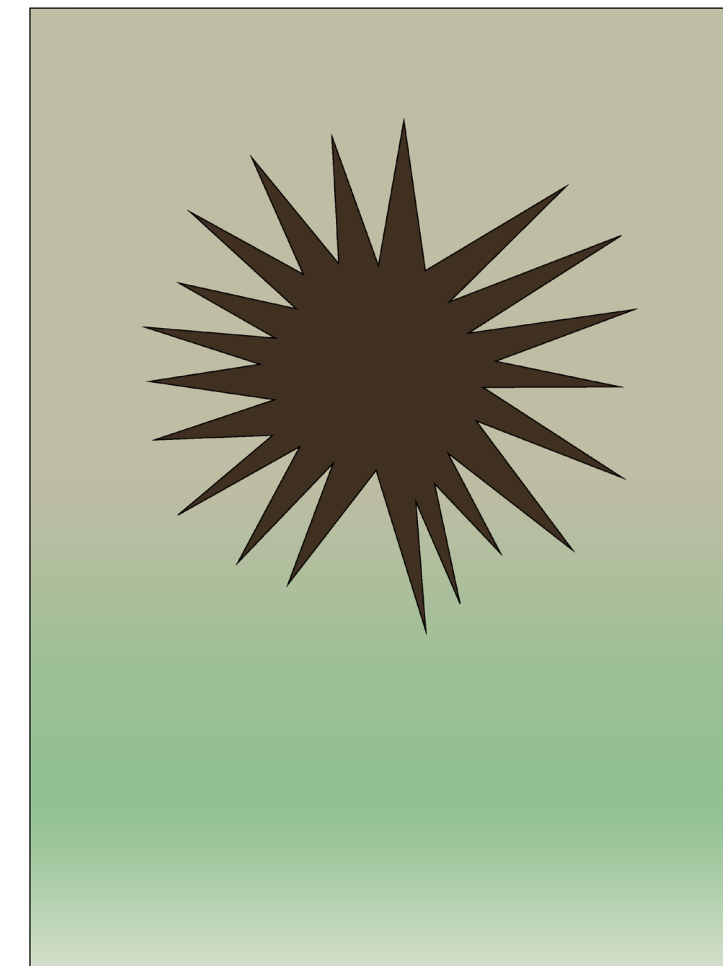

On adapte :

- Logo et typographie en **marron foncé**
 - **Mise en page aérée** : formats allongés et des éléments placés aux extrémités afin de mettre en valeur les dégradés
- Référence au ciel lors des **couchers de soleil**

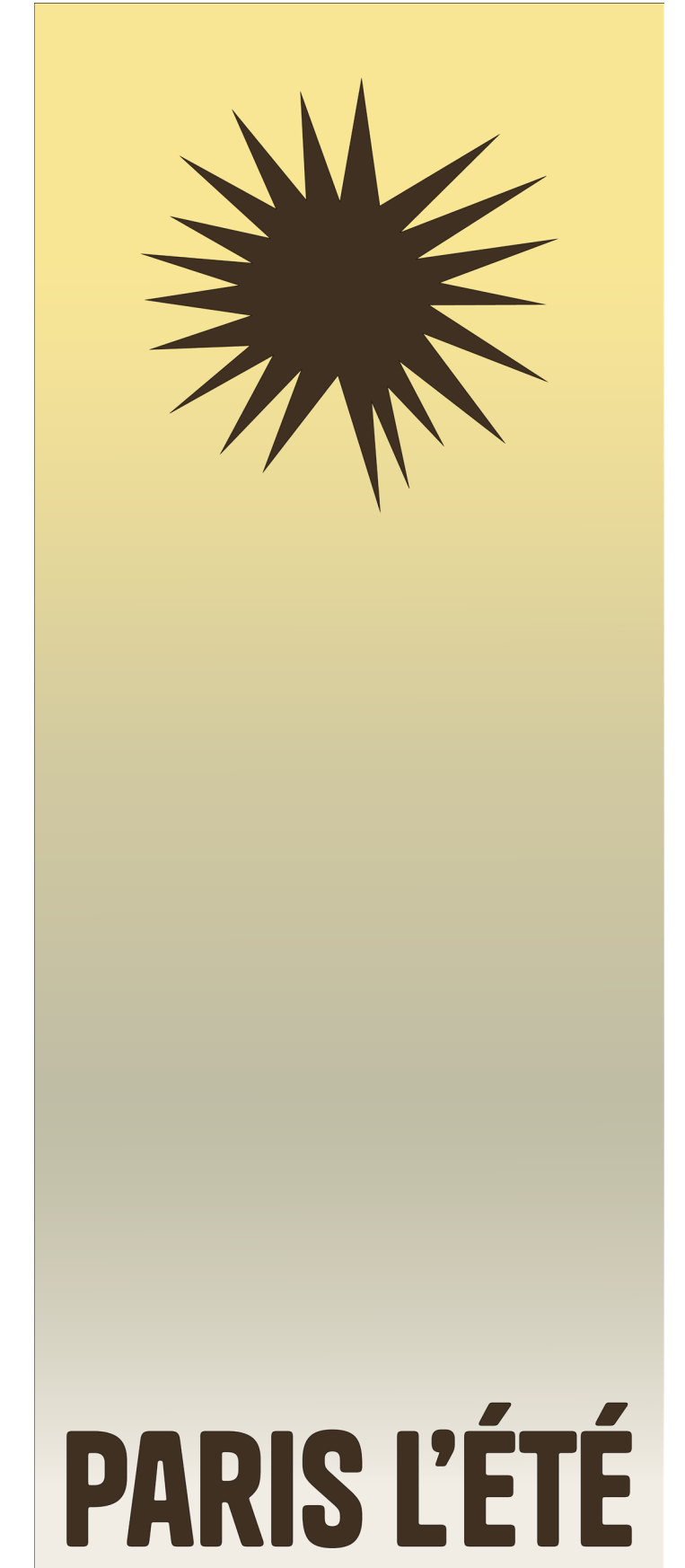

H1

TANKER REGULAR

**ABCDEFGHIJKLMNOPQRSTUVWXYZ
0123456789**

H2

Brother 1816 Printed Bold

**ABCDEFGHIJKLMNOPQRSTUVWXYZ
abcdefghijklmnopqrstuvwxyz
0123456789**

CORPS

Brother 1816 Printed Regular

ABCDEFGHIJKLMNOPQRSTUVWXYZ
abcdefghijklmnopqrstuvwxyz
0123456789

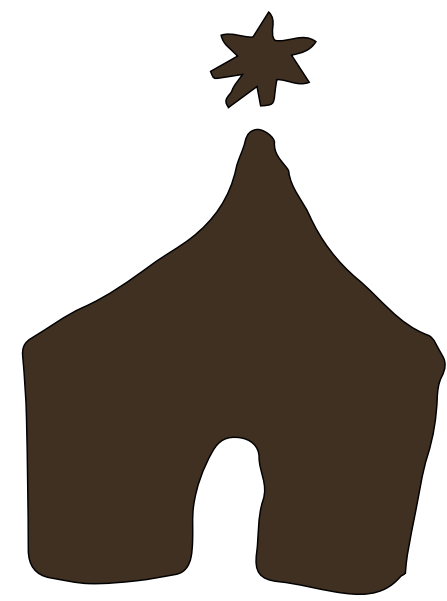
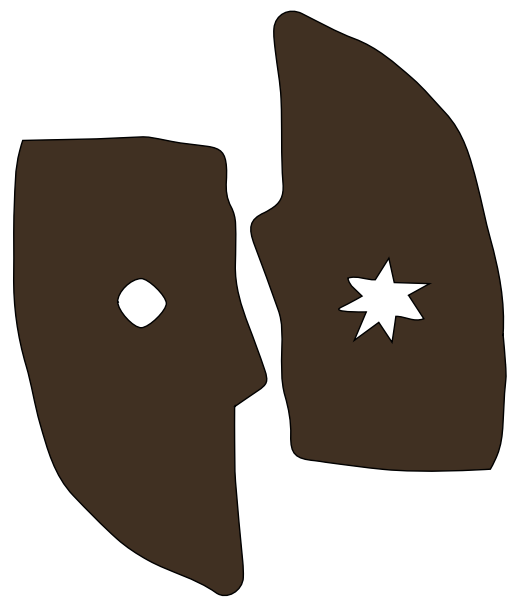

- Théâtre
- Cirque
- Musique
- Danse
- Expositions
- Fontaine

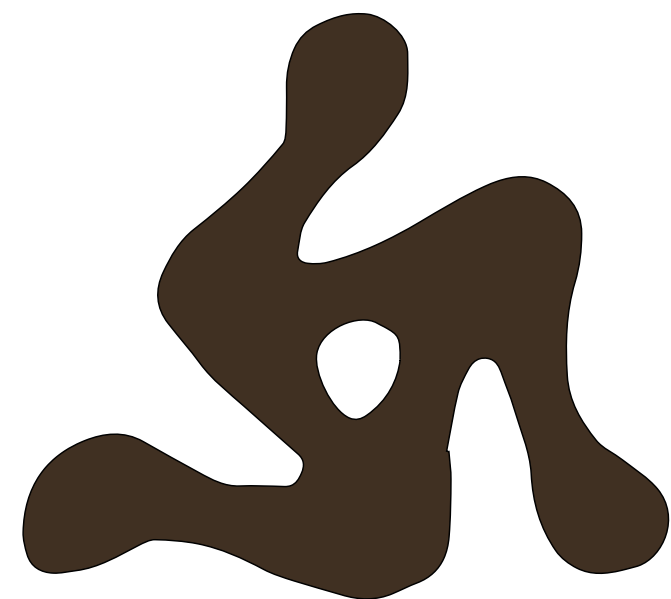

ZONING

3. ZONING

Lieux sélectionnés

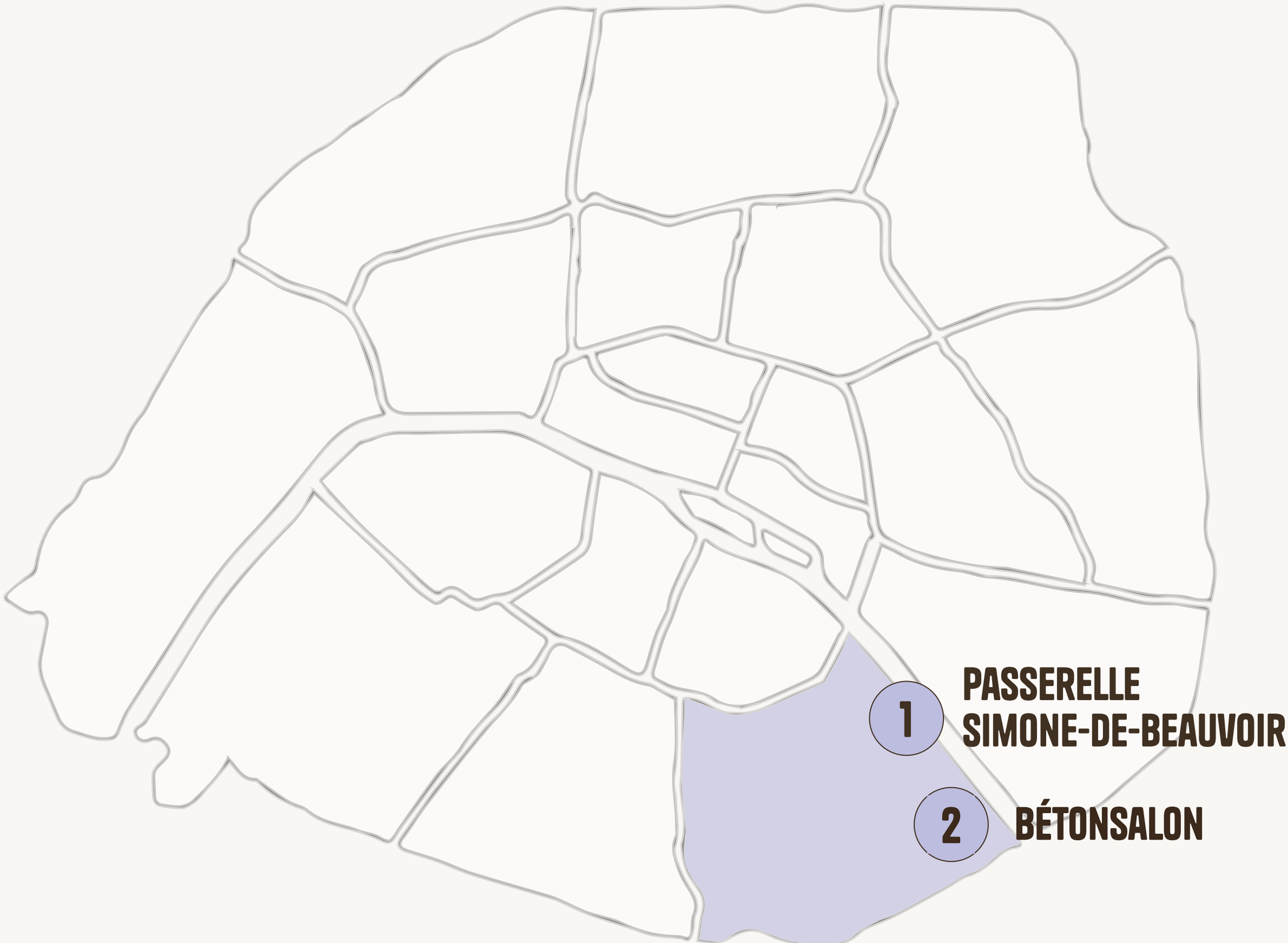

3. ZONING

Passerelle Simone de Beauvoir

- zone festival
- ➔ Flux festivaliers
- - - Flux Piétons
- ▶ Accès principal
- Accès secondaire
- ▨ Branding
- Programmation
- ☀ Marquage
- ➡ Fléchage

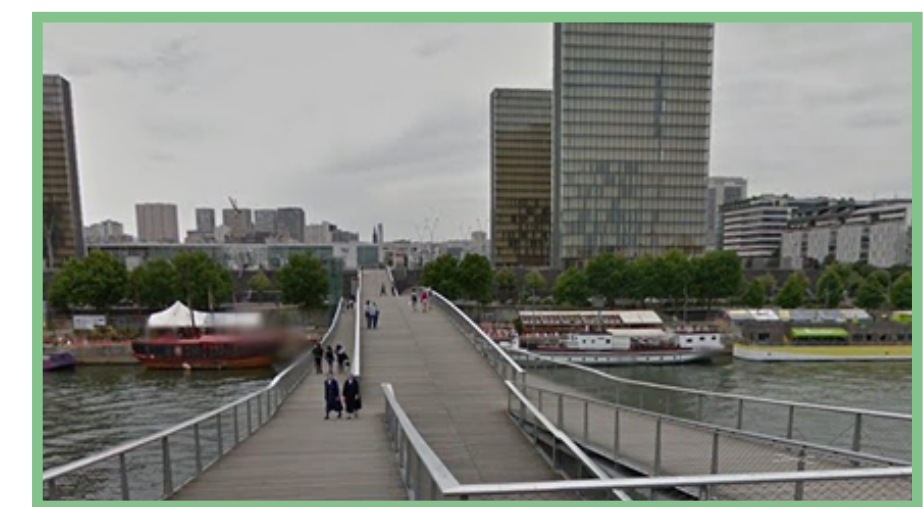
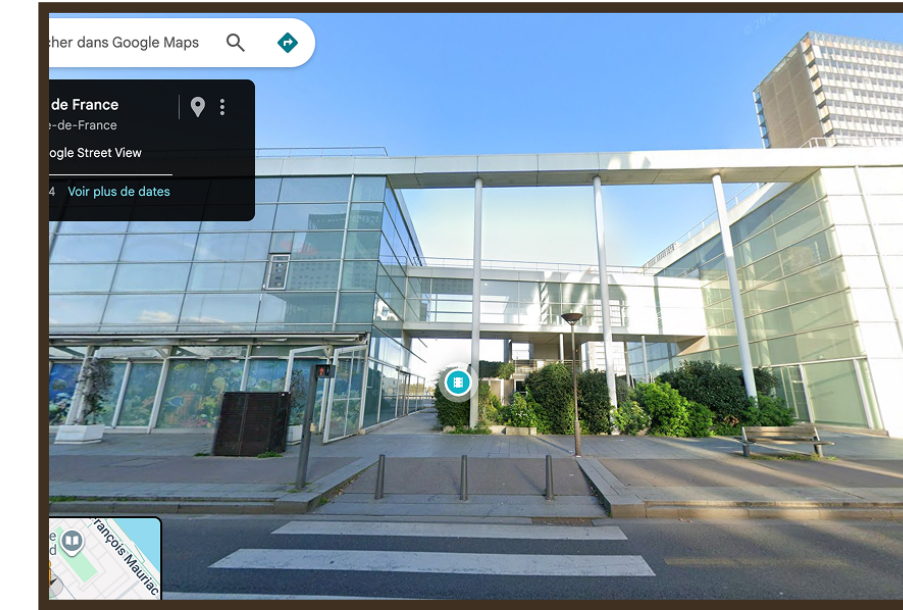
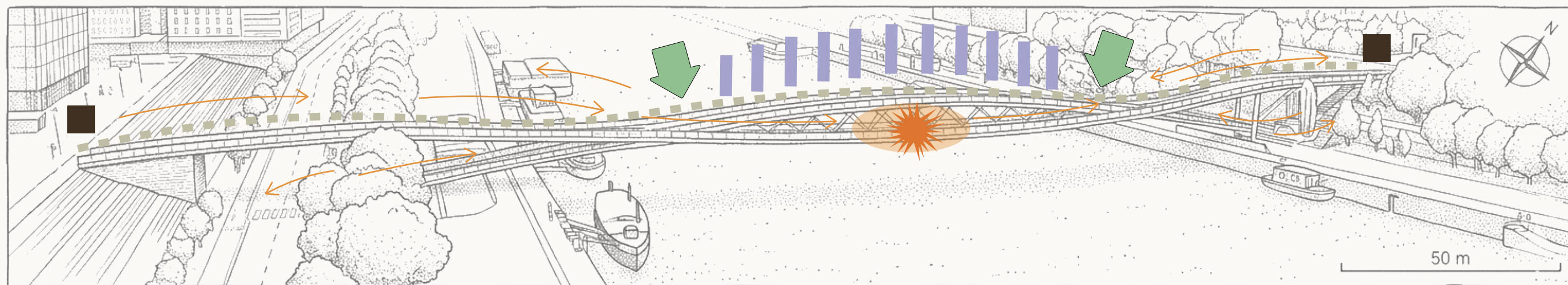
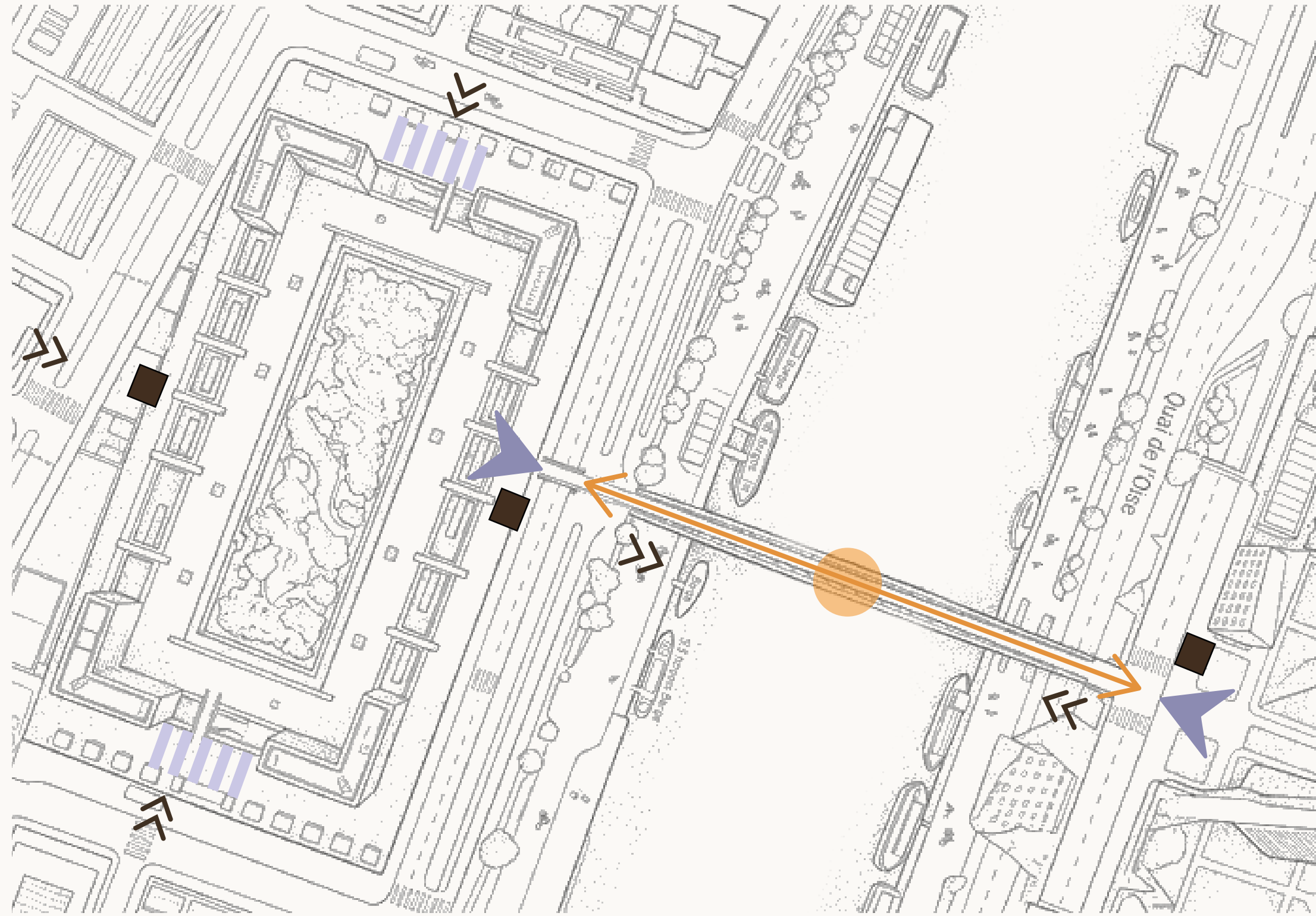

3. ZONING

- zone festival
- Flux festivaliers
- ▶ Accès principal
- » Accès secondaire
- ||| Branding
- Programmation
- ☀ Markage
- ➡ Fléchage
- Jalonnement.

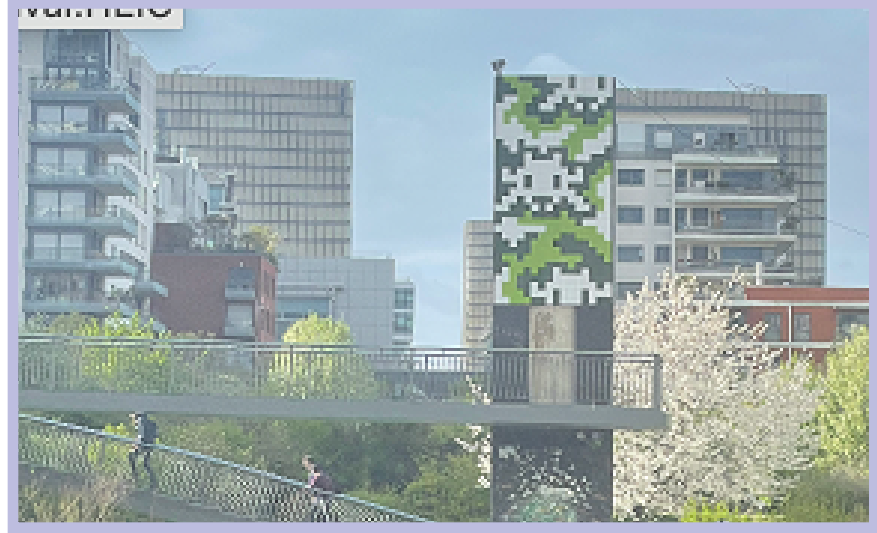
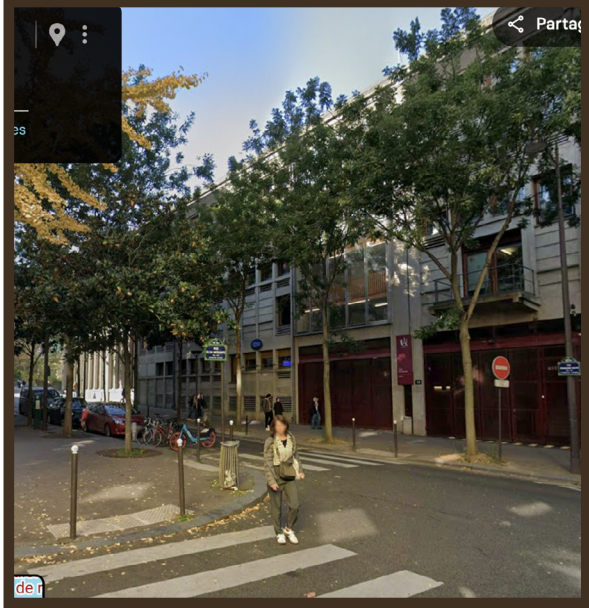
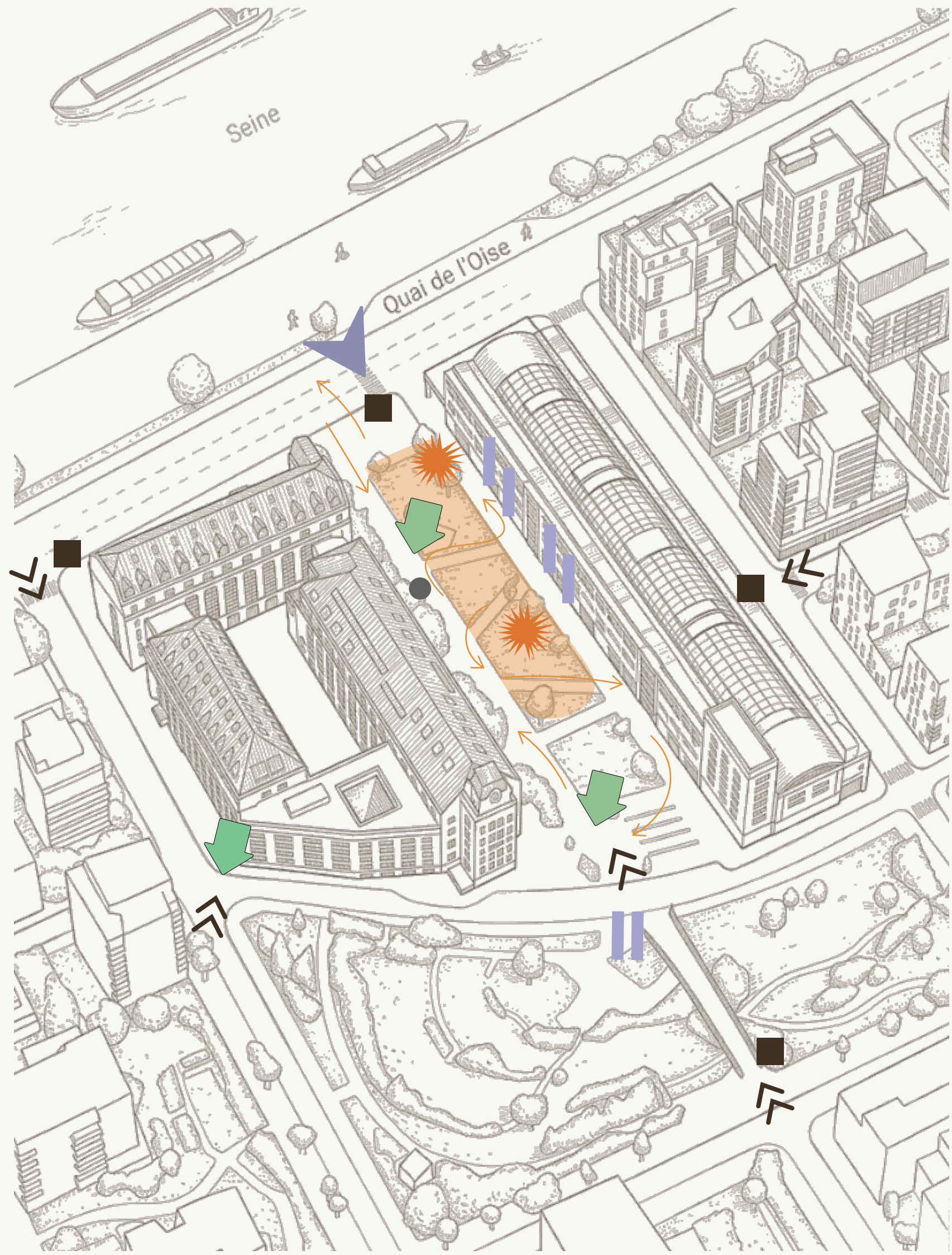

SIGNALÉTIQUE

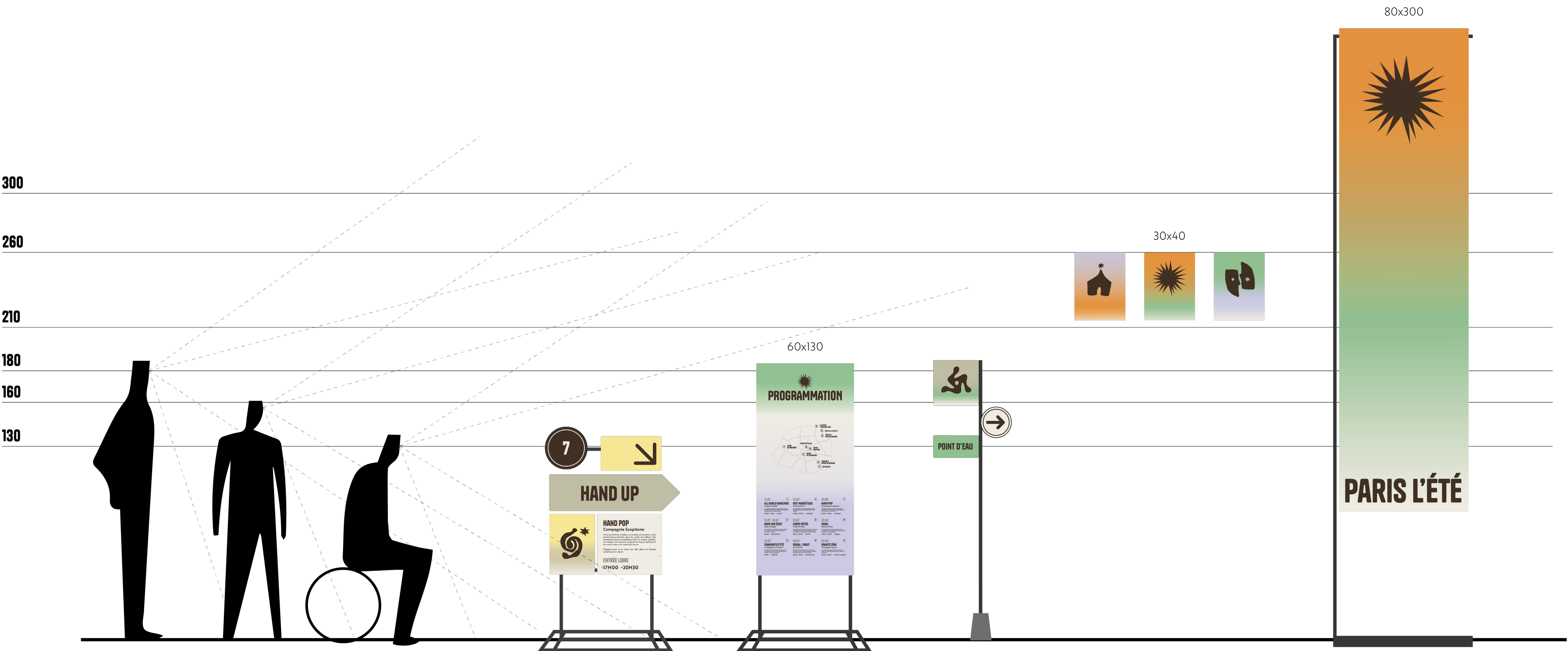

4. SIGNALÉTIQUE

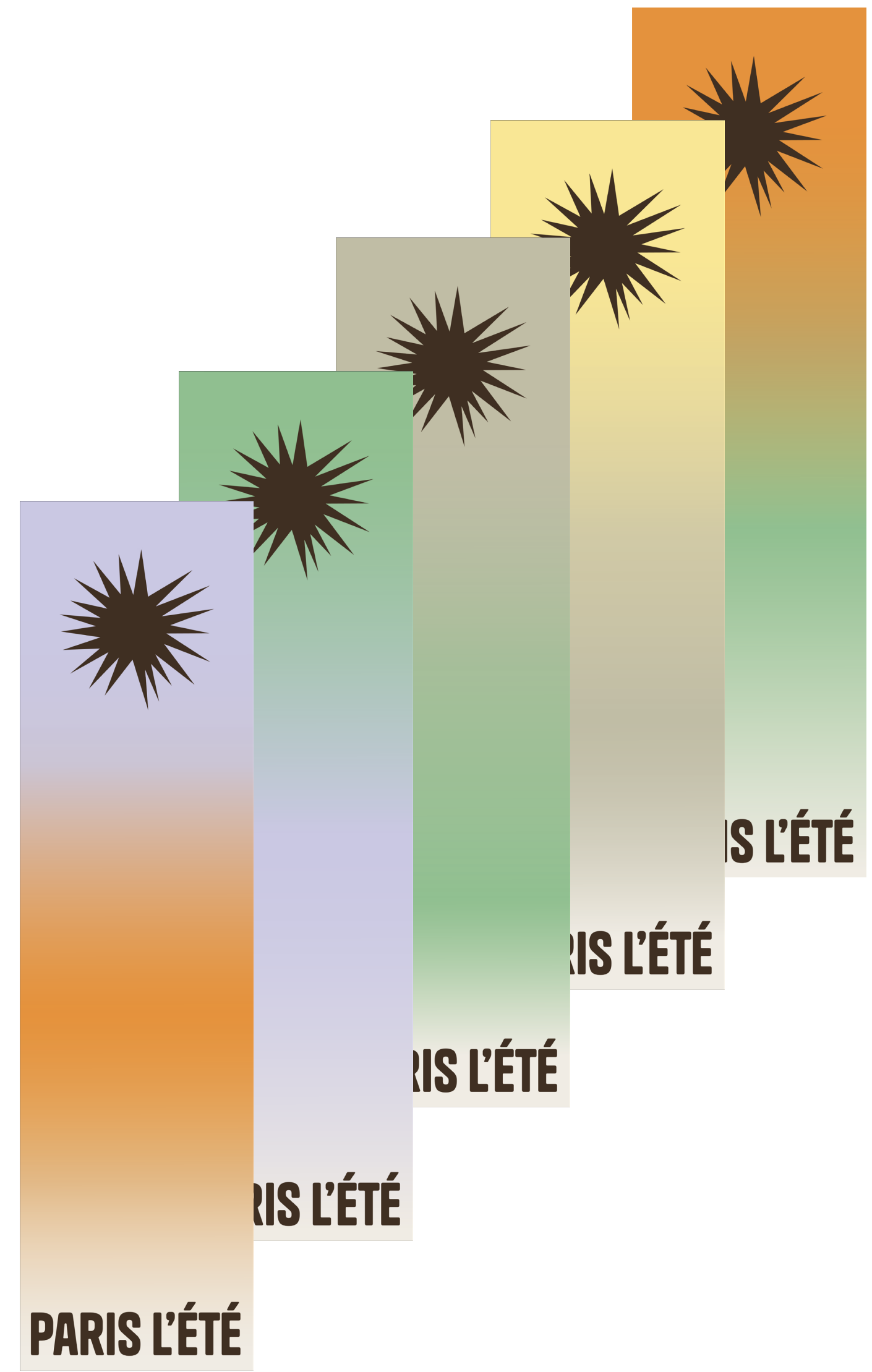
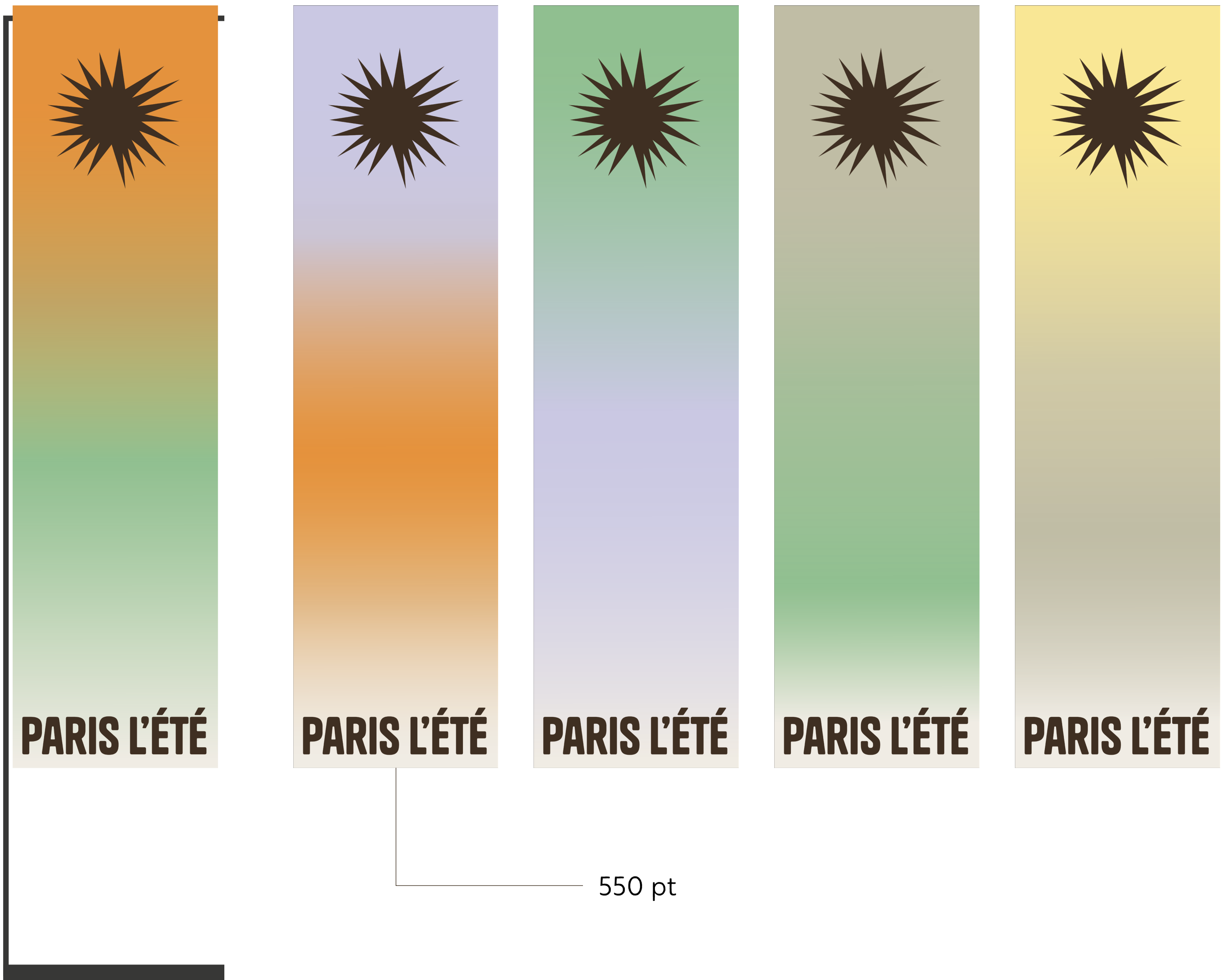



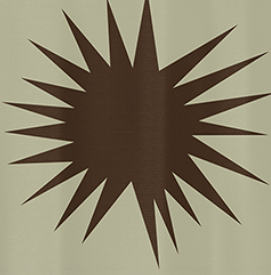

PARIS L'ÉTÉ

BÉTON SALON
BÉTON SALON
BÉTON SALON
BÉTON SALON
BÉTON SALON
BÉTON SALON

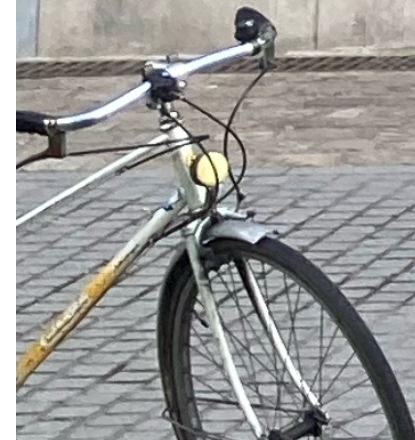
PARIS L'ÉTÉ





PARIS L'ÉTÉ

PARIS L'ÉTÉ

PARIS L'ÉTÉ

PARIS L'ÉTÉ

PARIS L'ÉTÉ

PARIS L'ÉTÉ

PARIS L'ÉTÉ

PARIS L'ÉTÉ

PARIS L'ÉTÉ

PARIS L'ÉTÉ

PARIS L'ÉTÉ

PARIS L'ÉTÉ

PARIS L'ÉTÉ

PARIS L'ÉTÉ

PARIS L'ÉTÉ

PARIS L'ÉTÉ

PARIS L'ÉTÉ

PARIS L'ÉTÉ

PARIS L'ÉTÉ

PARIS L'ÉTÉ

PARIS L'ÉTÉ

PARIS L'ÉTÉ

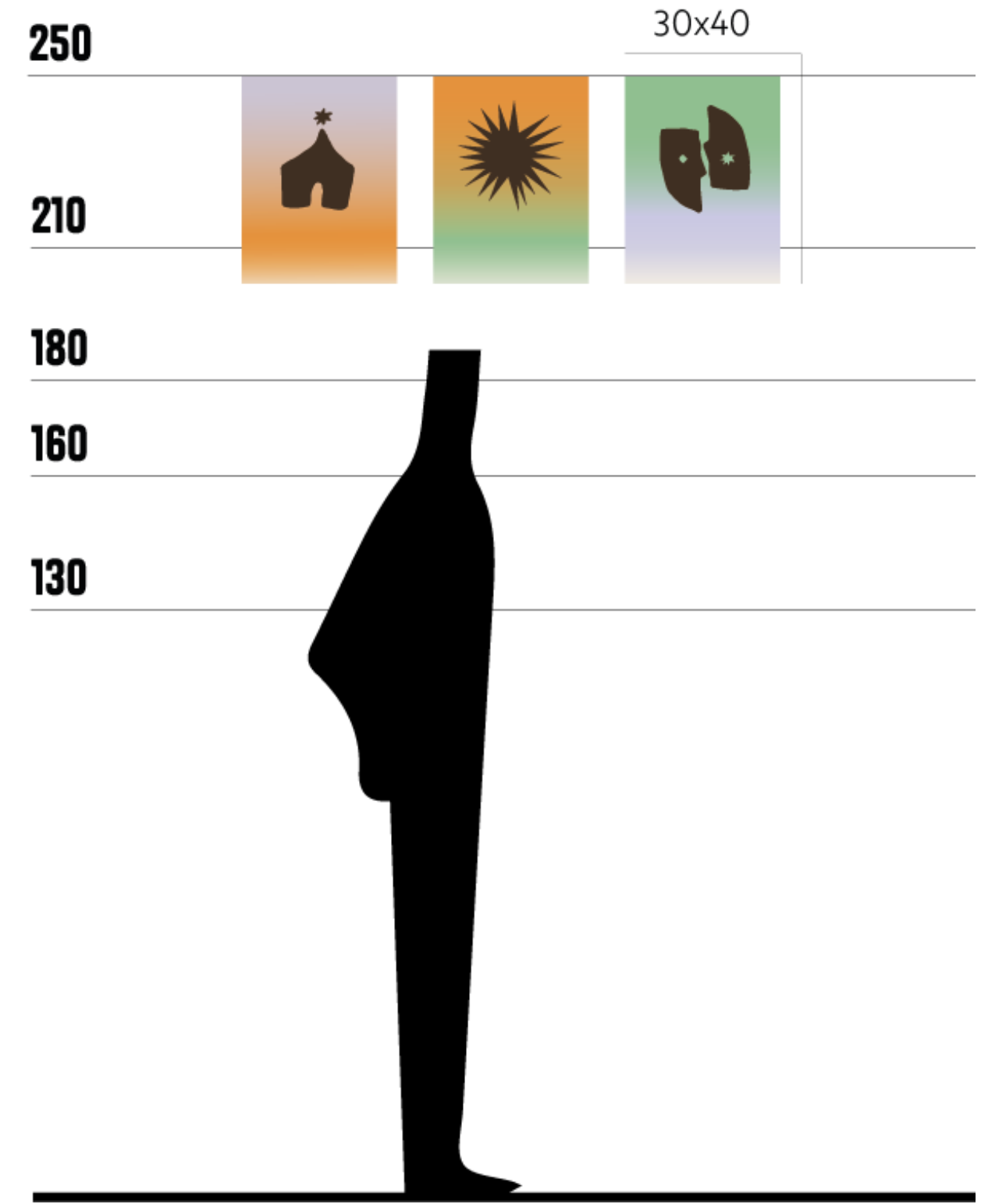
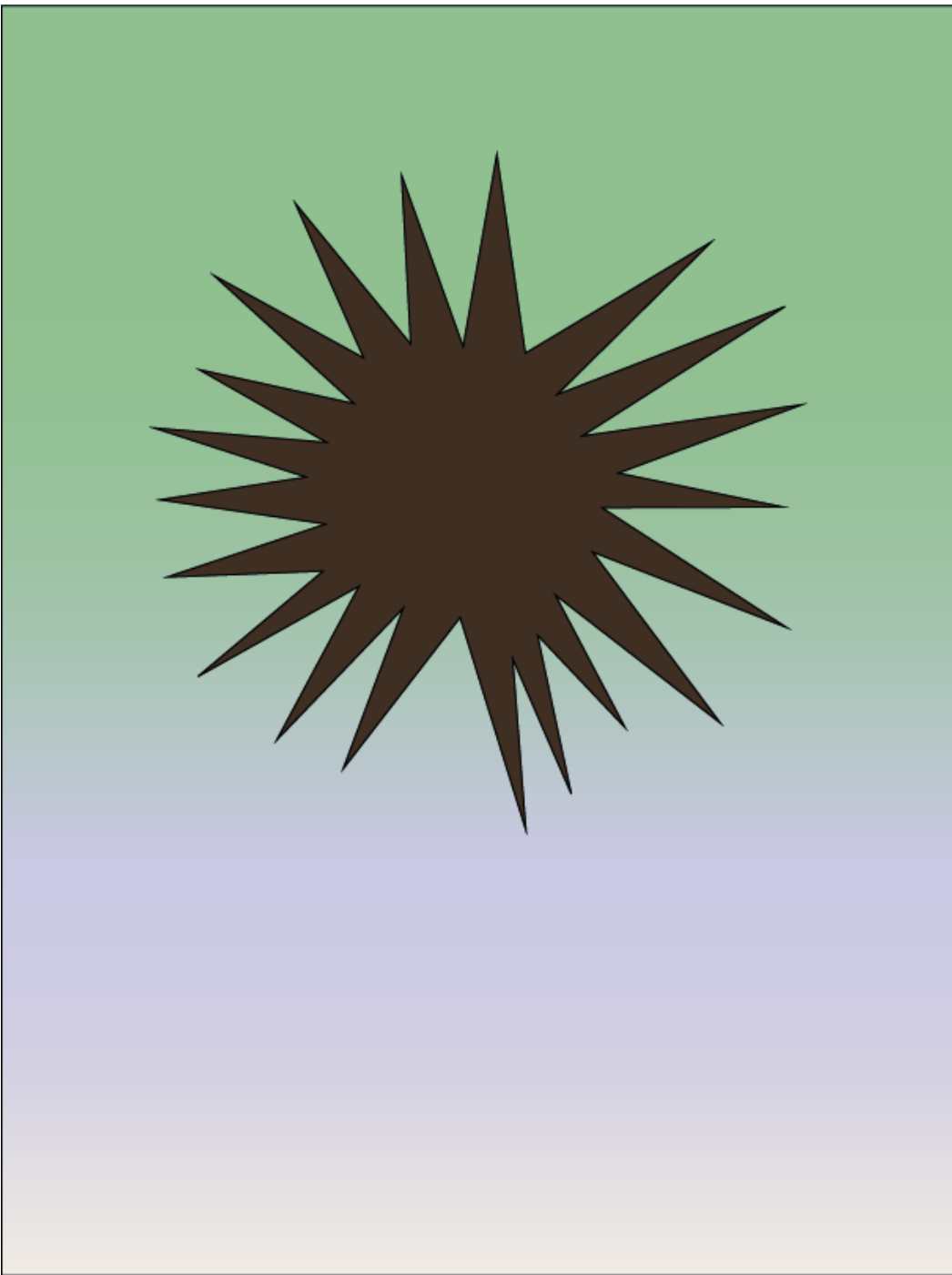

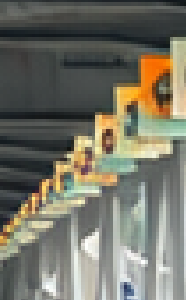
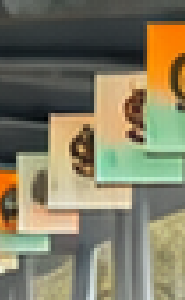
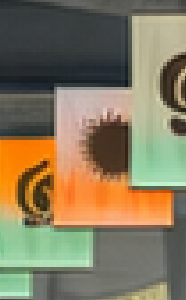
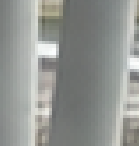
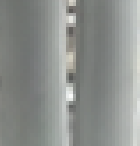
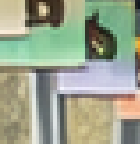
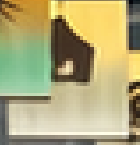
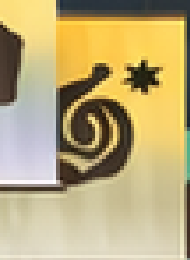

RECTO

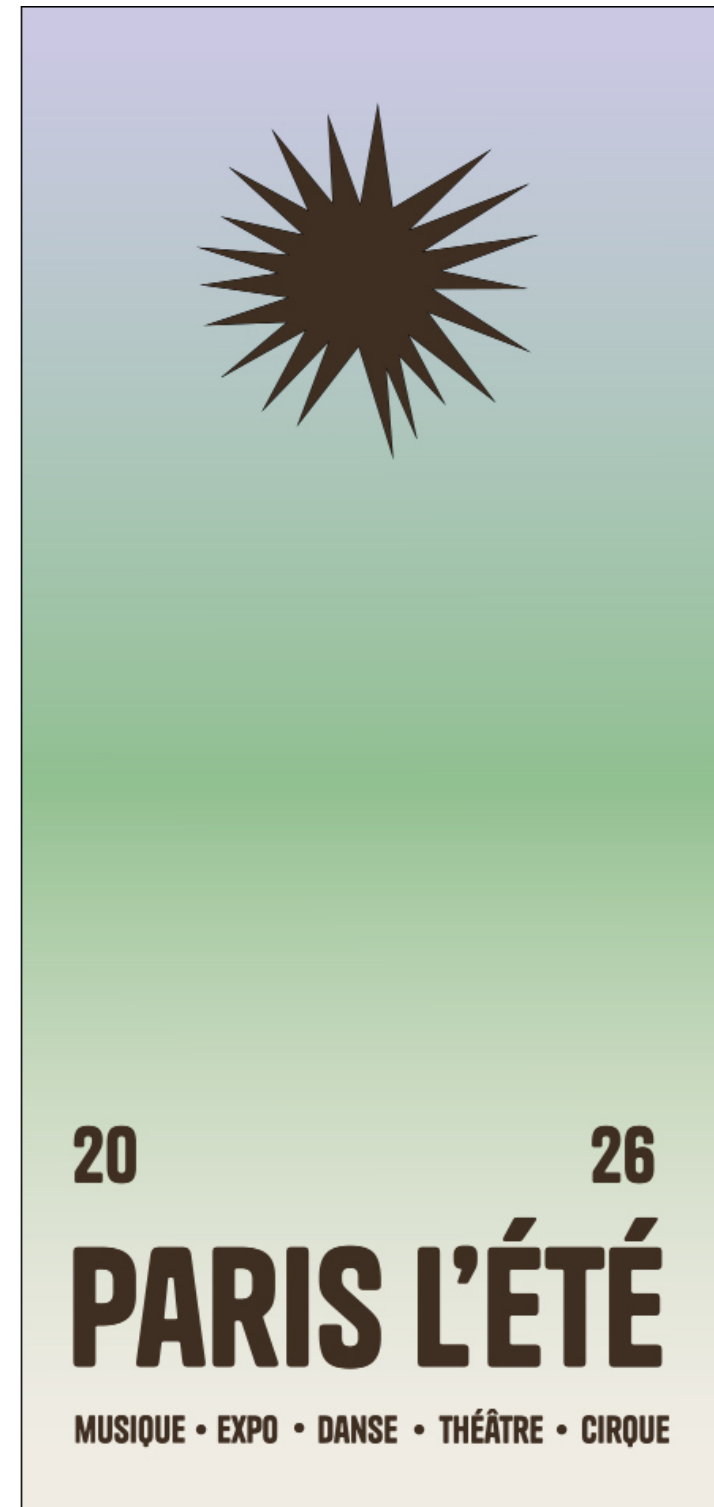

VERSO



200 pt

25 pt

60 pt

50 pt

30 pt

24 pt

57 pt

18 pt

Restaurant Universitaire
Halle aux Farines

PROGRAMMATION



12.07 ALL WORLD WACKING Angeles Plastik	14.07 NUIT MAGNETIQUE Catherine Texier	16.07 WUIN YOU EXIST Pascal Proulx	18.07 COMPS MÉTÉO Mélodie Bouchard	20.07 FRAGMENTS D'ÉTÉ Catherine Texier	22.07 SIGNAL / BRUIT Angeles Plastik	24.07 HAND POP Catherine Texier	26.07 EMOUL Catherine Texier	28.07 GRAVITÉ ZÉRO Catherine Texier
--	---	---	---	---	---	--	---	--

ESPLANADE
PIERRE WILM-MAQUET

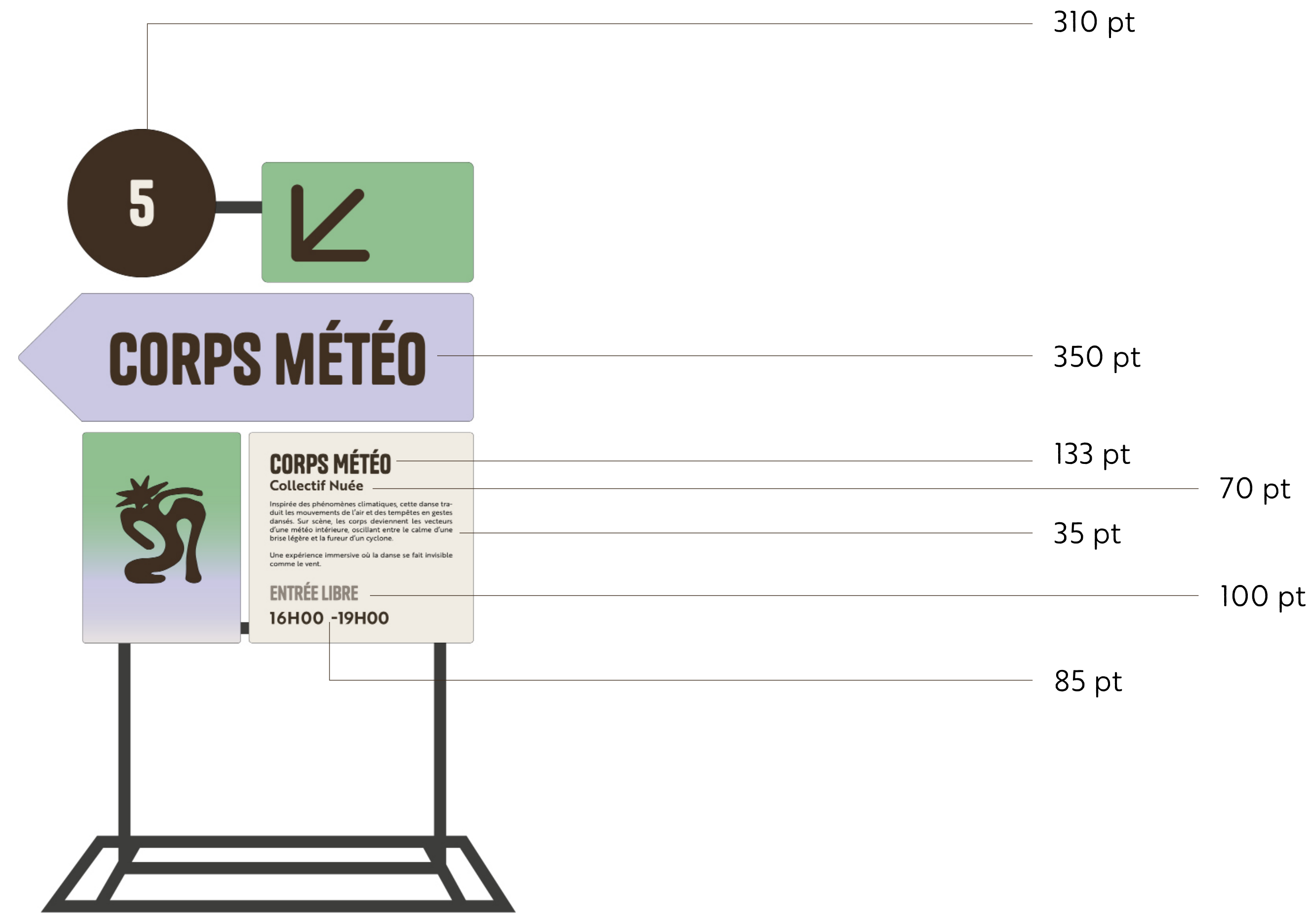



5



CORPS MÉTÉO



CORPS MÉTÉO

Collectif Nuée

Inspirée des phénomènes climatiques, cette danse traduit les mouvements de l'air et des tempêtes en gestes dansés. Sur scène, les corps deviennent les vecteurs d'une météo intérieure, oscillant entre le calme d'une brise légère et la fureur d'un cyclone.

Une expérience immersive où la danse se fait invisible comme le vent.

ENTRÉE LIBRE

16H00 -19H00

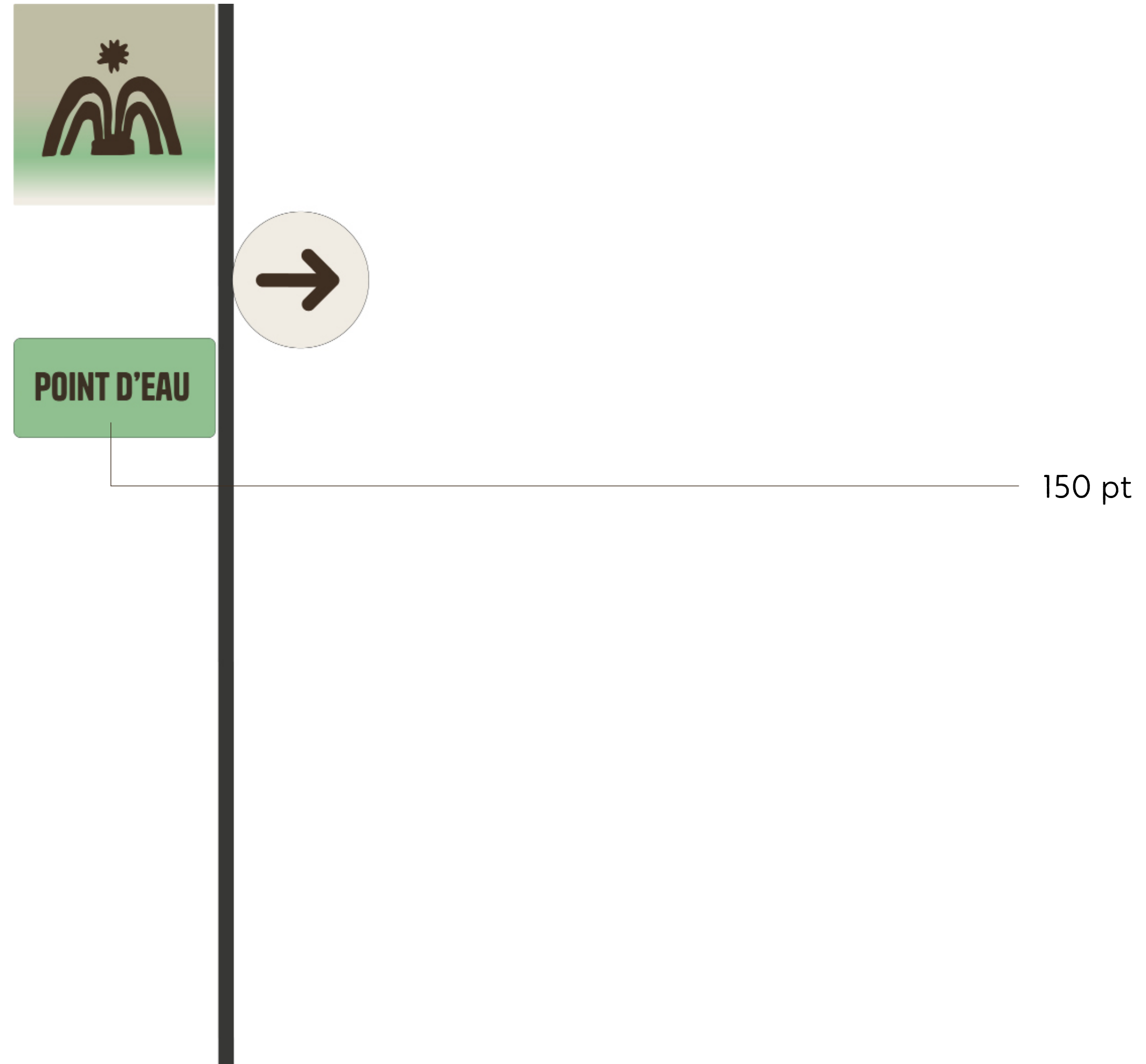



POINT D'EAU

© 2024 Google

© 2024 Google

© 2024 Google

MERCI !